

Termine

- 4. Mai 2023 Ende der Antragsfrist für die Briefwahl
- 9. Mai 2023 1. Wahltag (siehe Wahllokale)
- 10. Mai 2023 2. Wahltag (siehe Wahllokale)

Die Teilnahme an der Wahl zählt als Arbeitszeit und muss allen Beschäftigten ermöglicht werden.

Briefwahl

Wer möchte, kann beim Wahlvorstand ab sofort Briefwahl beantragen und dann ganz in Ruhe den Wahlzettel ausfüllen. Die Papiere müssen rechtzeitig wieder zurückgeschickt werden. Genaue Details sind auf den Webseiten des zentralen Wahlvorstands der FU beschreiben.

Wahllokale

An den beiden Wahltagen, an denen die klassische Urnenwahl möglich ist, haben über den Campus verteilt diverse Wahllokale geöffnet. Welches das richtige ist, hängt von der eigenen Arbeitsstelle ab. Die genauen Zeiten und Orte sind über Aushänge und auf den Webseiten des zentralen Wahlvorstands veröffentlicht.

Wahlmodus

Bei der Wahl darf genau ein Kreuz gemacht werden. In der Regel sortieren die Listen daher ihre Kandidat*innen so, dass diejenigen oben stehen, von denen sie sich wünschen, dass sie in den AS kommen.

Das Berliner Hochschulgesetz legt fest, dass „in personalisierter Verhältniswahl gewählt“ wird. Dabei kann genau eine Stimme abgegeben werden, mit der sowohl für die Liste als auch für ein Mitglied der Liste abgestimmt wird. Auf dem Stimmzettel wird also eine Person gekennzeichnet, und diese Stimme zählt dann zugleich für die Liste, der diese Person angehört.

Jede Liste bekommt anschließend so viele Sitze, wie es ihrem Stimmenanteil entspricht, und die Reihenfolge innerhalb der Liste ergibt sich aus der Anzahl der Stimmen, die für die jeweiligen Mitglieder abgegeben wurden.

Kontakt

GEW & Friends
<https://gew.userpage.fu-berlin.de> (Homepage)
gew@zedat.fu-berlin.de (E-Mail)

Ihr könnt uns natürlich auch persönlich ansprechen:

Sera Renée Zentiks <serarenee.zentiks@fu-berlin.de>
Tel. +49 30 838-75453

Vera Heinau <vera.heinau@fu-berlin.de>
Tel. +49 30 838-55904

Infos zur AS Wahl 2023

der Liste GEW & Friends

9. + 10. Mai 2023, FU Berlin



**I WANT YOU
TO VOTE**

Im Mai 2023 wird der Akademische Senat der Freien Universität Berlin neu gewählt. Zur Wahl aufgerufen sind alle FU-Angehörigen. Dieser Flyer enthält Informationen der Liste „GEW & Friends“.

Was ist der AS?

Der Akademische Senat (AS) dient der Selbstverwaltung der Universität und ist das wichtigste von allen Hochschulangehörigen gewählte Gremium der FU. Der AS steht neben dem Präsidenten und der Kanzlerin und kümmert sich unter anderem um Satzungsbeschlüsse und die Einrichtung von Studiengängen.

Der AS beschließt unter anderem Pläne zur Hochschulentwicklung und Ausstattung und stellt Grundsätze für Lehre, Studium und Forschung auf. Im AS wird auch die Anzahl der jährlich zuzulassenden Studierenden festgelegt. Der AS gibt eine Stellungnahme zum Entwurf des Haushaltsplans ab, und er wirkt bei der Einrichtung oder Aufhebung von Studiengängen und Zentraleinrichtungen mit.

Auch wenn es im täglichen Betrieb oft nicht so aussieht, beruht vieles bei der grundsätzlichen Organisation und Entscheidungsfindung an der FU auf demokratischen Prinzipien. Dazu zählt, dass der AS regelmäßig neu gewählt wird, wodurch die Statusgruppen ihre aktuellen Vertreter*innen bestimmen.

Durchblick im Hochschulschungel

Auch wenn der folgende Ausschnitt aus einem Organigramm der FU (ältere Fassung) vielleicht beinahe so aussieht wie ein Suchbild: Stellung und Aufgaben des Akademischen Senats werden durch das Berliner Hochschulgesetz festgelegt und bleiben damit in der Regel unverändert.

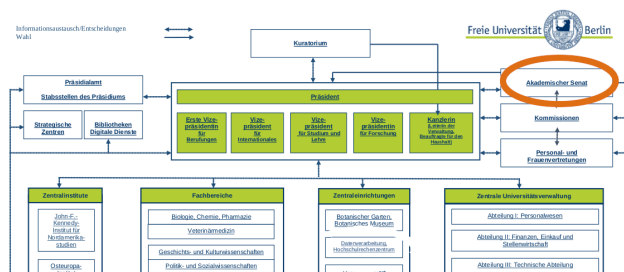

Wer darf wählen?

Der Akademische Senat besteht aus 25 Mitgliedern, die für zwei Jahre gewählt werden. Dabei bestimmen die Angehörigen jeder Statusgruppe ihre jeweiligen Vertreter*innen:

- 13 Professor*innen
- 4 Studierende
- 4 Wissenschaftliche Mitarbeiter*innen
- 4 Sonstige Mitarbeiter*innen

Den Vorsitz führt - ohne Stimmrecht - der Universitätspräsident.

Neben dem „normalen“ AS gibt es den so genannten erweiterten Akademischen Senat mit 61 Mitgliedern, die alle vier Jahre den Präsidenten oder die Präsidentin und die Vizepräsidenten*innen der Universität wählen.

Ich darf wählen!

Alle Hochschulangehörigen sind zur Wahl aufgerufen. Eine hohe Wahlbeteiligung stärkt dabei den jeweiligen Vertreter*innen im AS den Rücken.

Die Kandidat*innen organisieren sich in so genannten Listen. Das sind Zusammenschlüsse von Personen, die sich engagieren wollen, und die ihre Kandidatur gemeinsam beim zentralen Wahlvorstand einreichen. Dieser prüft und lässt dann zur Wahl zu. Für die aktuelle Wahl steht also bereits fest, wer gewählt werden kann, und dies lässt sich in den von der Wahlleitung veröffentlichten Informationen nachlesen.

SoMi, MTSV oder was?

Die traditionell als „Sonstige Mitarbeitende“ (SoMis) bezeichneten Beschäftigten werden in der aktuellen Fassung des Berliner Hochschulgesetzes als „Mitarbeiter und Mitarbeiterinnen in Technik, Service und Verwaltung“ (MTSV) bezeichnet. Gemeint sind am Ende aber immer die gleichen, nämlich diejenigen, die an der Uni angestellt, weder Prof noch Studi noch WiMi sind (das sind die anderen drei Statusgruppen), und den Laden auf Laufen halten.

Warum GEW & Friends?

Unsere Liste „GEW & Friends“ besteht aus SoMis, ist von SoMis wählbar und vertritt die SoMis im Akademischen Senat – bereits jetzt und hoffentlich auch in Zukunft.



Liste 2

Wir sind aktuell 8 Kolleginnen und Kollegen aus verschiedenen Bereichen der FU, die sich engagieren und einen Teil ihrer Zeit für die Gremienarbeit im Akademischen Senat investieren. Die meisten von uns sind in der Gewerkschaft Erziehung und Wissenschaft (GEW), wir können das auch nur empfehlen, aber wir sind von der Gewerkschaft unabhängig, und eine Mitgliedschaft ist keine Voraussetzung bei uns mitzumachen.

Es ist nicht immer leicht, an der Universität Dinge zu bewegen. Wir sind aber neben dem AS auch noch in anderen Arbeitsgruppen und Gremien aktiv und nehmen damit Einfluss auf Entscheidungen. Es geht uns um möglichst sinnvolle Weichenstellungen an der FU, konkrete Verbesserungen für den Arbeitsalltag aller Beschäftigten, und wir geben nicht so leicht auf.

Auf unserer Homepage (siehe Kontakt) finden sich weitere und immer möglichst aktuelle Informationen.

